

Module V6fliesen

DICOM®-V6fliesen

wurde zusammen mit Fliesenhandels- und Fliesenverlegeunternehmen entwickelt. So entstand eine Branchensoftware mit folgenden Grundeigenschaften:

- + Ein Komplet-System für grosse Projekte (GAEB) und Fliesen-Handel
 - + Angebote direkt aus der Massenermittlung bzw. Voraufmaß
 - + Akkordabrechnung
 - + Verlegezeiten bereits mitgeliefert
 - + Chargenverwaltung
 - + Geringer Schulungsaufwand
 - + Beliebig viele Zusatzinformationen und Bilder pro Artikel, Kunde, Lieferant im integrierten Informationsverwaltungssystem hinterlegbar
 - + Integrierte Schnittstellen wie GAEB/Datennorm/Webshop uvm.
- = Das Leistungsplus für Ihr Unternehmen

Das Unternehmen

Die DICOM® GmbH ist ein mittelständisches Softwarehaus, das sich seit 1989 auf die Entwicklung kaufmännischer Software für das Handwerk spezialisiert.

In Ehrenkirchen - südlich von Freiburg im Breisgau - ist der Firmensitz. Dort befinden sich die Geschäftsbereiche Entwicklung, Vertrieb und technischer Support.

Das DICOM®-Team besteht aus 20 Mitarbeitern, die Ihnen mit Fachkompetenz und Zuverlässigkeit zur Seite stehen.



DICOM® Hauptsitz in Ehrenkirchen

schnelle Abläufe ...gleich mit Druck

Durch vollintegrierte und optimierte Systeme werden die täglichen Abläufe in Rekordzeit erledigt:

- Ablafoptimierte Erfassungsmaske mit Schnelleingabefunktion
- Fragmentarisch organisierte Suchfunktion
- Positionsergänzung durch "Copy and Paste"
- Kopieren ganzer Dokumente oder einzelner Positionen oder
- Drucken von Dokumentenstapeln wie Lieferschein, Rapport, Rechnung...
- Bedarfsermittlung direkt aus dem Projekt
- schnelle Erfassung mit Material und Zeit



Abbildung: Positionserfassung in V6fliesen



Abbildung: Kalkulation mit Verlegearten

und die Verlegearten ...sind auch mit drin

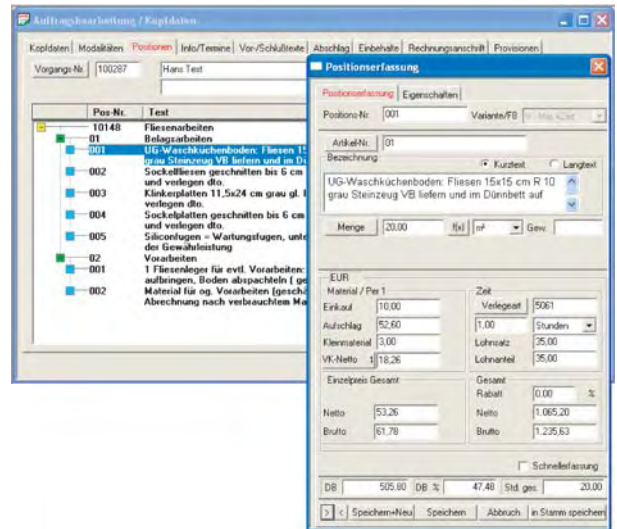
- schnelle Suche und Auswahl in dem mitgelieferten Verlegeartenstamm
- Standard Verlegearten erweiterbar
- leichtes Abändern der Standard-Verlegearten
- schnell eigene Verlegearten hinterlegen
- Lohn pro Position änderbar
- Auswirkung auf Deckungsbeitrag sofort ersichtlich

Grosse Projekte

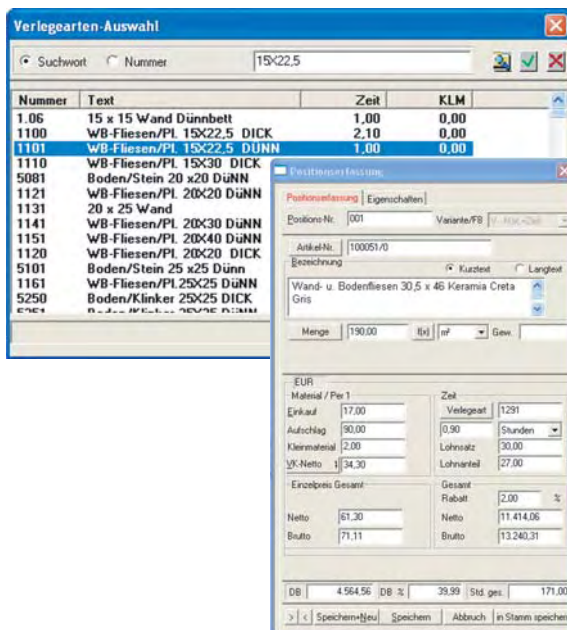
... na und

Die übersichtliche Lösung zur Abwicklung großer Projekte:

- Einfache Struktur mit Material und Zeit
- Daten-Import / Export über die GAEB-Schnittstelle
- Voraufmass / Aufmasserstellung
- Erfassung der Taglohnarbeiten
- Baustellenlieferscheine
- Druck der Materialbedarfslisten
- Berechnung von Abschlägen
- Ausgabe der Teilrechnungen und Einbehalte



Abbildung: Mit GAEB eingelestes Projekt in der Titelkalkulation

den Akkord

...im Akkord

- Anzeige aller am Projekt beteiligten Personen
- Lehrlinge und Hilfsarbeiter abziehbar
- Übernahme der Akkordsätze aus dem Personalstamm
- Übersichtliche und leicht verständliche Abrechnung
- Abrechnung über mehrere oder einzelne Projekte möglich
- Schnellerfassung für die IST-Stunden
- Werte sind auch nach der Erfassung schnell anpassbar
- automatische Übernahme der Soll-Stunden aus den Rechnungen

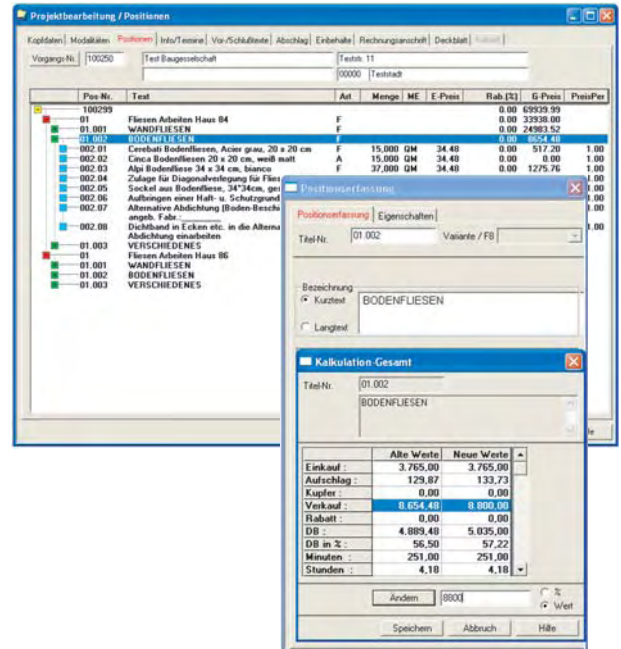

Abbildung: Akkord Erfassung und Ausdruck

Nachkalkulation / Zeiterfassung

...das Projekt im Griff

- ➔ Stunden nur einmal erfassen für Lohn & Gehalt, Taglohn und Nachkalkulation
- ➔ Erfassung von Zeit, Materialverbrauch und Maschinenzeiten
- ➔ Übersichtliche und frei definierbare Auswertungen
- ➔ Vergleich über mehrere Projekte möglich
- ➔ SOLL/IST Vergleiche
- ➔ Basis der Nachkalkulation frei wählbar Rechnung oder AB

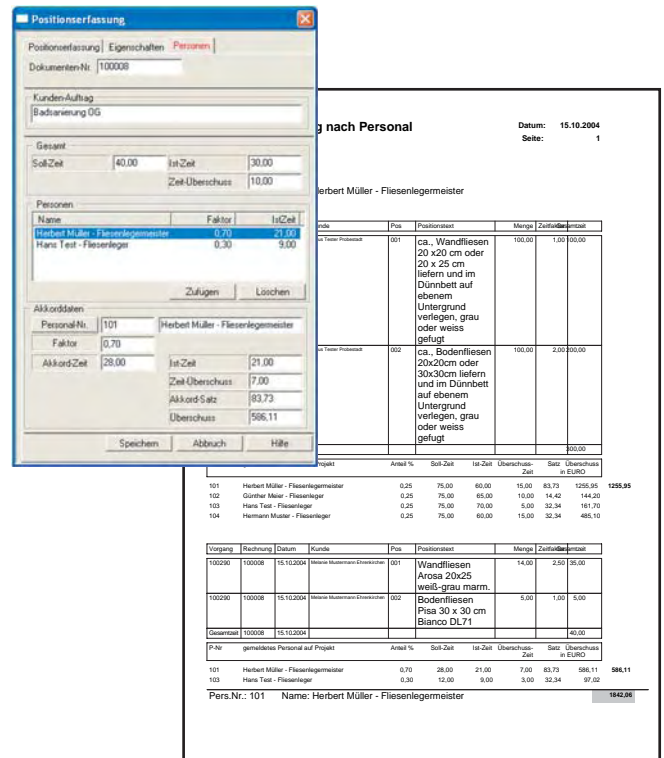
Projektübersicht										Datum	
Von Projekt-Nr.: 123456789										Seite	
Stadt Testheim, Musterstr. 15, 12345, Teststadt										17.10.2004	
Teststadion										1	
EK-Mat	EK-Lohn	EK-Masch	EK-Fremd	EK-Gesamt	VK-Mat	VK-Lohn	VK-Masch	VK-Fremd	VK-Gesamt		
2. Auftragsbestätigung											
2029,50	0,00	0,00	0,00	2029,50	1930,50	0,00	0,00	0,00	1930,50		
2029,50	0,00	0,00	0,00	2029,50	1930,50	0,00	0,00	0,00	1930,50		
4. Aufmasswerte											
3023,04	0,00	0,00	0,00	3023,04	2936,04	0,00	0,00	0,00	2936,04		
3023,04	0,00	0,00	0,00	3023,04	2936,04	0,00	0,00	0,00	2936,04		
6. Rechnungen											
3022,77	0,00	0,00	0,00	3022,77	2935,77	0,00	0,00	0,00	2935,77		
3022,77	0,00	0,00	0,00	3022,77	2935,77	0,00	0,00	0,00	2935,77		
7. Verbrauchserfassung											
EK-Mat	EK-Lohn	EK-Masch	EK-Fremd	EK-Gesamt	CU-Gewicht	CU-Zucht	Peri-Zeit	Masch-KM	Masch-KG		
0,00	0,00	0,00	0,00	0,00	0,00	0,00	0,00	0,00	0,00		
0,00	0,00	0,00	0,00	0,00	0,00	0,00	0,00	0,00	0,00		
Zusammenfassung 1 (Vergleich AB und Nachträge mit Aufmaß und Taglohn)											
Bereich	AB+Nachträge	Aufmaß+Taglohn	Differenz								
Material	2029,50	3023,04	993,54								
Lohn	0,00	0,00	0,00								
Maschinen	0,00	0,00	0,00								
Fremdleistung	0,00	0,00	0,00								
Gesamt	2029,50	3023,04	993,54								

Abbildung: Ausdruck Projektübersicht

Dokumentenverwaltung

...die Abläufe im Griff



Abbildung: Teilfenster Dokumente

Direkter Überblick des Projektverlaufs:

- ➔ Dokumentenstatus als Symbol
- ➔ Kopieren ganzer Dokumente oder einzelner Positionen
- ➔ Freie Bearbeitung von kopierten Positionen oder Titeln

Schnelle Übersicht aller offenen Rechnungen und nicht gedruckten Lieferscheine.

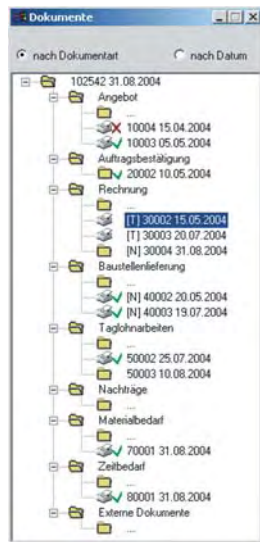
Informationsmanagement

...nichts geht verloren

- ➔ beliebige Anzahl von Kundeninformationen hinterlegbar
- ➔ jede Art von Dateien hinterlegbar
- ➔ Briefe, Fax und e-mail direkt mit Adressdaten aus dem Programm
- ➔ Schnittstelle zu Terminverwaltungsprogrammen wie MS-Outlook oder Tobit

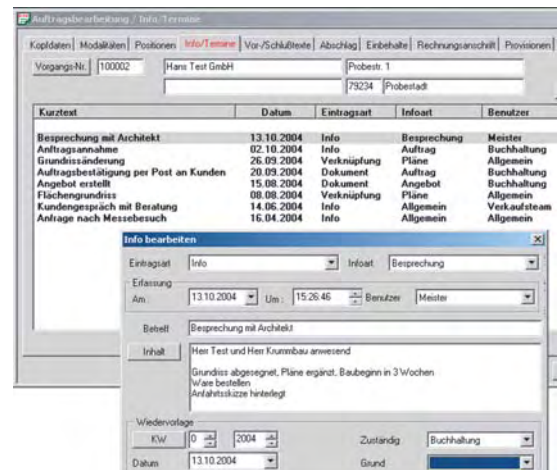

Informations- und Terminverwaltung

Pakete einkaufen m² verkaufen

- automatische Übernahme der Angebotsdaten in die Gebindeoptimierung
- Gebindevwechsel möglich
- Ausweisung der Gebindeoptimierung auf dem Angebot
- keine lästige Handarbeit mehr
- beliebig viele Gebinde hinterlegbar
- Optimierungsvorschläge sind auch im nachhinein änderbar



Abbildung: Gebindeoptimierung

Kassensystem (POS) ...mehr als eine Registrierkasse

- Barzahlung offener Posten möglich
- Lieferscheine direkt aus der Kasse
- Gutscheinverwaltung
- Skonto und Kundenkonditionen auch in der Kasse
- Bestandsführung (Kassenlager)
- Seriennummern - Chargenverwaltung
- beliebig viele Kassen anschliessbar

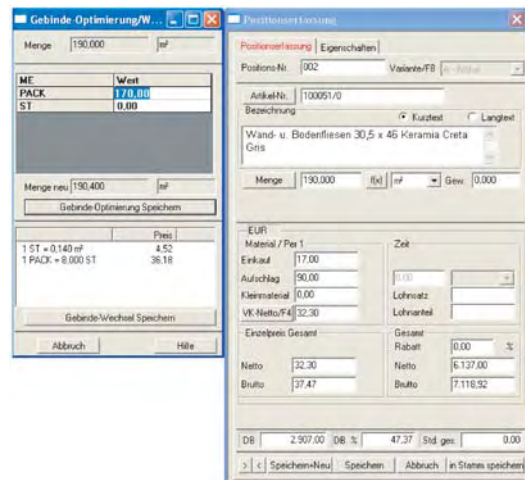
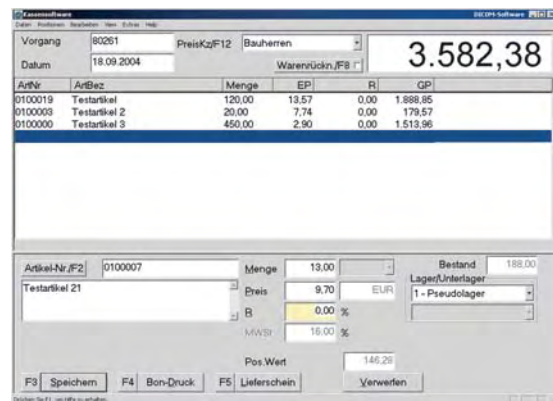

Eingabemaske Kasse

- **Genauer? Fordern Sie unsere Modulprospekte an !**

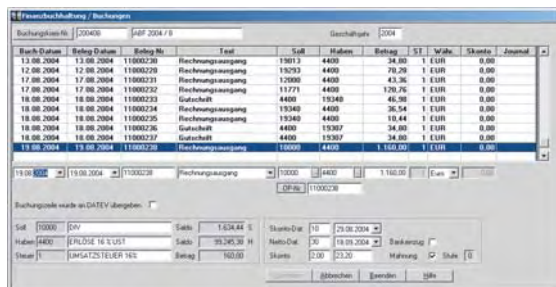

Erfassungsmaske für Buchungen

Finanzbuchhaltung ...alle Zahlen im Haus

- Zertifizierte Voll - Finanzbuchhaltung
- CRM Integration
- automatisches Verbuchen der Rechnungsausgänge und Eingänge
- Zahlungen, Mahnungen, Lastschriften uvm.... unter anderem auch Gehalt

- **Genauer? Fordern Sie unsere Modulprospekte an !**

Drucken in V6 ...sauber, schnell, individuell

Wir liefern Ihnen perfekte und vollständige Formulare und Listen vom Angebot über die Auftragsbestätigung zum Abschlag bis hin zur Endrechnung und zum Soll / IST Vergleich. Sie selbst können die Standards sehr leicht an Ihre firmenspezifischen Gegebenheiten anpassen. In der Gestaltung Ihrer Formulare sind Ihnen nur wenige Grenzen gesetzt.

Das Programm zum Gestalten der Formulare und Listen ist im Lieferumfang enthalten.

Spannenbericht

Herr Hans Test Datum: 20.09.2012
 Test Str. 12 Kunden Nr.: 12345
 12345 Teststadt Vorgangs-Nr.: 2012

Pos-Nr	Bez	Menge	ME	Mat-E
Titel : 01 Belagsarbeiten				
001	ca., Bodenfliese	26,00	m²	
002	ca., Sockelplatte	10,00	lfm	
003	ca., Aluschienen	6,50	lfm	
004	ca., Siliconfugen	22,00	lfm	
T 01 Belagsarbeiten				
Titel : 02 Vorarbeiten				
001	ca., 1 Fliesenleg	5,00	S	
002	ca., 1 Fachwerke	3,00		
003	ca., Schutt-, Mü	1,00		
T 02 Vorarbeiten				
Gesamtwert EUR				

Fliesen & Mehr GmbH

An Herrn Georg Meister
 Musterstr. 123
 54321 Musterstadt

Schlußrechnung
 Wir bedanken uns für Ihren Auftrag, den wir wie folgt berechnen:

Pos-Nr	Menge	ME	Bezeichnung	E-Preis	G-Preis
Titel : 01 Fliesenarbeiten Flur.					
1.02	10,52	QM	Verlegen von Bodenfliesen im Dünnbett.	30,34	319,18
1.03	2,16	LFD	Liefern und einbauen von einem Belagsbewehrungsprofil BVB100G.	11,34	24,49
1.04	16,27	LFM	Socket aus Fliesen schneiden, zementär.	2,54	41,33
1.05	9,57	LFD	Socket verkleben im Dünnbettverfahren, zementär.	9,46	90,53
1.06	14,26	LFD	Siliconfugen bis 8mm herstellen.	4,79	68,31
1.07	3,76	LFD	Abschlüsschienen im Dünnbett einarbeiten.	8,67	32,60
Summe Titel - 01 576,44					
Titel : 02 Fliesenarbeiten Küche.					
2.02	10,07	QM	Verlegen von Bodenfliesen im Dünnbett.	30,34	305,52
2.03	6,09	LFM	Socket aus Fliesen schneiden, zementär.	2,54	15,47
2.04	6,09	LFD	Socket verkleben im Dünnbettverfahren, zementär.	9,46	57,61
2.05	9,57	LFD	Siliconfugen bis 8mm herstellen.	4,79	45,84
2.08	2,66	QM	Wandfliesen im Dünnbett 10x10 cm.	51,76	137,69
Summe Titel - 02 562,12					
Titel : 03 Fliesenarbeiten WC.					
3.02	1,76	QM	Verlegen von Bodenfliesen im Dünnbett.	33,52	59,00
3.03	5,14	LFM	Socket aus Fliesen schneiden, zementär.	2,54	13,06
3.04	5,14	LFD	Socket verkleben im Dünnbettverfahren, zementär.	9,46	48,62
3.05	6,14	LFD	Siliconfugen bis 8mm herstellen.	4,79	29,41
Summe Titel - 03 150,09					

Datum: 26.05.2004
 Kunden Nr.: 11111
 Rechnungs-Nr.: 406532
 Vorgangs-Nr.: 120876
 Seite: 1

Fliesen und Mehr GmbH
 Ihre Straße
 50000 Ihr Ort

Tel: 07633 / 95 20 9
 Fax: 07633 / 95 20 90
 eMail: service@dicom-software.de

Bank: BföNo: 123456 BföLZ: 87788787
 Registergericht: Hanoverisch 1988 388 St.

Fliesen & Mehr GmbH

Herr Hans Test
 Test Str. 12
 12345 Teststadt

Datum: 20.09.2004
 Kunden Nr.: 123456
 Angebots-Nr.: 40023
 Vorgangs-Nr.: 200345
 Seite: 1

Angebot

vielen Dank für Ihre Anfrage. Nachstehend finden Sie eine detaillierte Aufstellung unseres Angebotes. Wir führen unsere Leistungen nach Maßgabe der Verdingungsordnung für Bauleistungen VOB/B (einschließlich VOB/C) aus. Die VOB kann jederzeit bei uns im Büro eingesehen werden, auf Verlangen senden wir Ihnen gern ein Exemplar zu.

Pos-Nr	Menge	ME	Bezeichnung	E-Preis	G-Preis
Titel : 01 Belagsarbeiten					
001	26,00	m²	ca., Bodenfliesen 30x30cm VB liefern und im Dünnbett auf ebenem Untergrund verlegen, grau gefugt	46,50	1.209,00
002	10,00	lfm	ca., Sockelplatten geschnitten, liefern und versetzen	12,00	120,00
003	6,50	lfm	ca., Aluschienen liefern und versetzen	8,00	52,00
004	22,00	lfm	ca., Siliconfugen = Wartungsfugen, unterliegen nicht der Gewährleistung	4,20	92,40
Summe Titel - 01 1.473,40					
Titel : 02 Vorarbeiten					
			Fliesenleger für Vorarbeiten: Parkett entfernen und entsorgen (geschätzt, Mehr- oder Minderkosten je nach tatsächl. Zeit)	42,50	212,50
			Fliesenleger für Vorarbeiten dto. (geschätzt, Mehr- oder Minderkosten je nach tatsächl. Zeit)	40,50	121,50
			Fliesenleger für Vorarbeiten dto. (geschätzt, Mehr- oder Minderkosten je nach tatsächl. Zeit)	28,00	28,00
Summe Titel - 02 110,50					
Gesamtwert EUR 1.583,90					

BLZ: 87788787 Registergericht: Hanoverisch 1988 388 St.

Wünsche ?
 Unsere Entwickler machen Ihre Visionen zur Realität. Sonderprogrammierungen und firmenspezifische Anpassungen werden von uns gerne für Sie verwirklicht.